



Índice de Pobreza Multidimensional

de Niños, Niñas
y Adolescentes en Panamá

IPM-NNA
2018

El IPM-NNA de Panamá

El **Índice de Pobreza Multidimensional de Niños, Niñas y Adolescentes (IPM-NNA)** mide las privaciones específicas que afectan a la población de 0 a 17 años.

El **IPM-NNA** es un avance en diagnóstico y monitoreo de la pobreza en el país y convierte a Panamá en uno de los primeros Estados del mundo y el primero de América Latina y el Caribe en honrar uno de los compromisos asumidos en los Objetivos de Desarrollo Sostenible, vinculado a la medición oficial de la pobreza multidimensional.

Objetivos del IPM-NNA

- Identificar y medir la incidencia e intensidad de las principales privaciones de la población de 0-17 años de edad en Panamá.
- Permitir un mejor diseño e implementación de políticas dirigidas a garantizar el bienestar y desarrollo de las personas de 0 a 17 años de edad.



El IPM-NNA está conformado por 10 indicadores en 5 dimensiones



 Los niños, niñas y adolescentes con carencias en al menos **3 de los 10 indicadores** son considerados pobres

¿Cuántos niños, niñas y adolescentes en situación de pobreza multidimensional hay en Panamá?



Hay 453,837

niños, niñas y adolescentes pobres

Incidencia de pobreza multidimensional en los niños, niñas y adolescentes

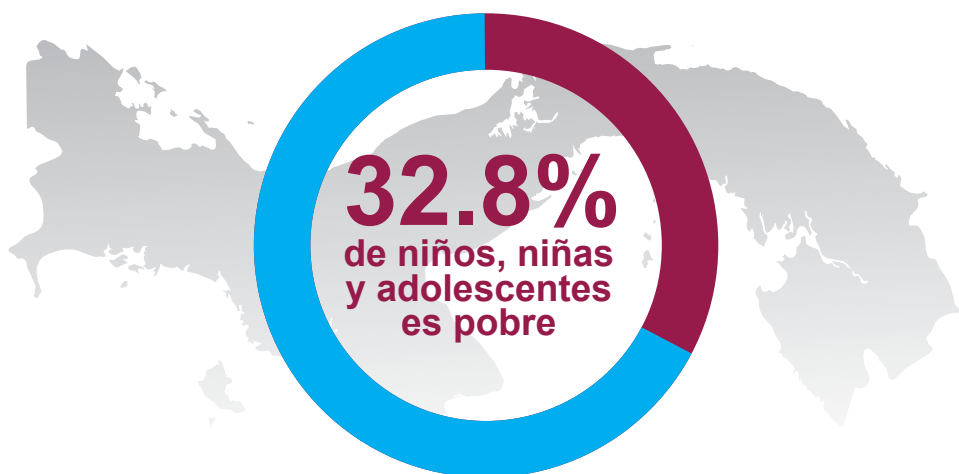

Incidencia de la pobreza según sexo

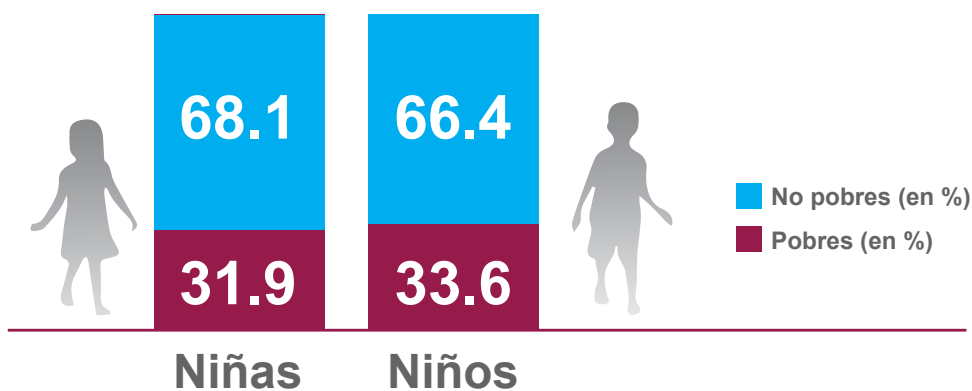

Incidencia de la pobreza según grupo etario

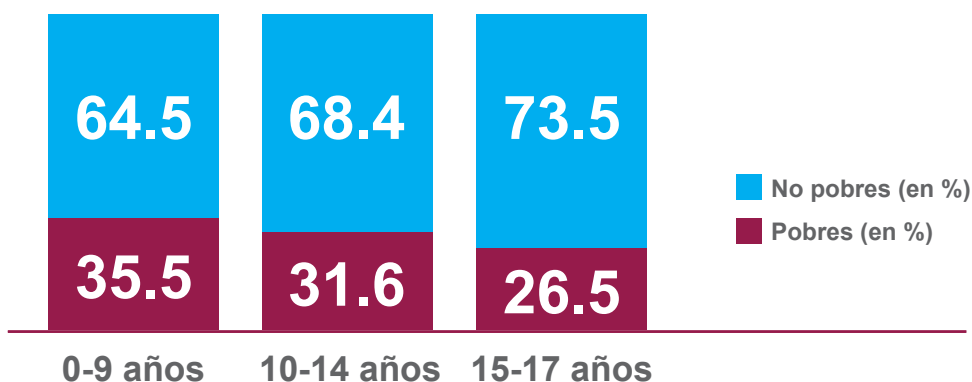

¿Cuál es la incidencia de la pobreza en las provincias y comarcas de Panamá?

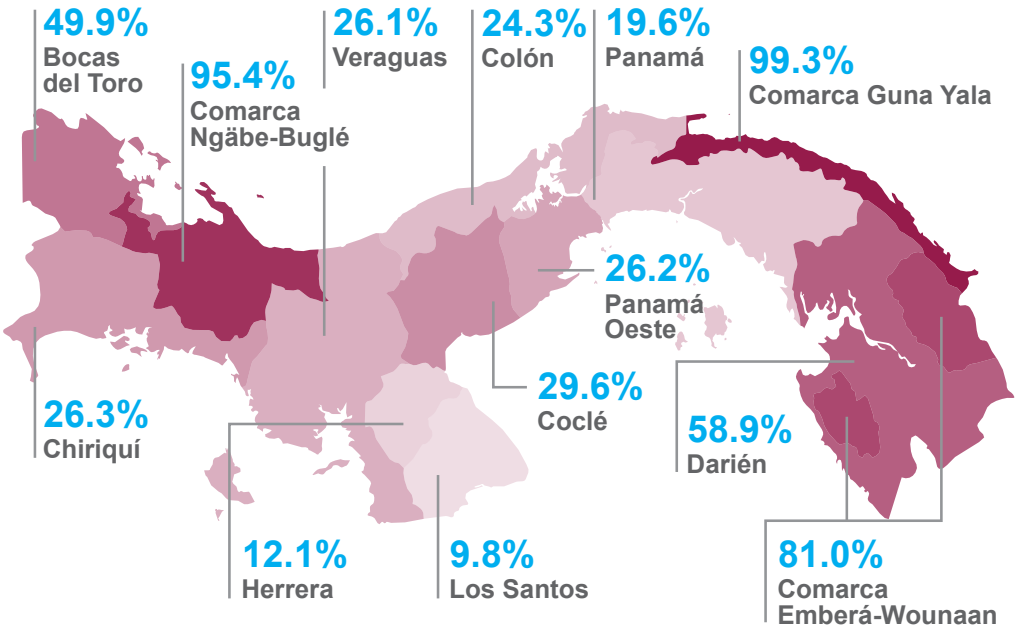

Porcentajes sobre el total de personas de 0 a 17 años.

Baja Pobreza

Alta Pobreza



¿Dónde se concentran los niños, niñas y adolescentes en condición de pobreza?

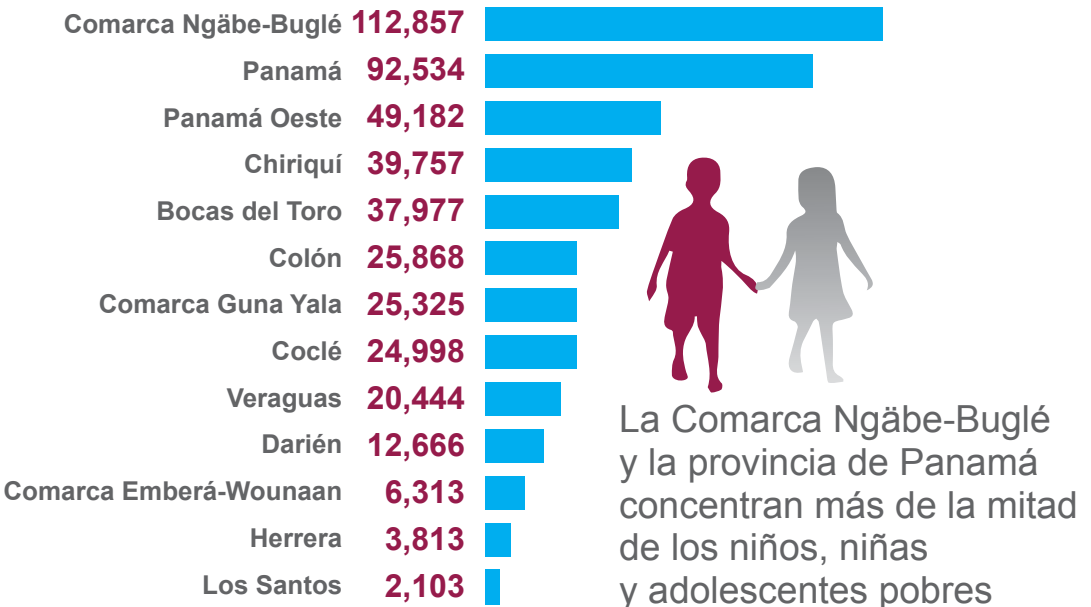

¿Qué tan pobres son los niños, niñas y adolescentes pobres?

En promedio, los niños, niñas y adolescentes en situación de pobreza tienen

privaciones en 4 y medio indicadores de los 10 considerados

Este indicador es llamado intensidad de la pobreza

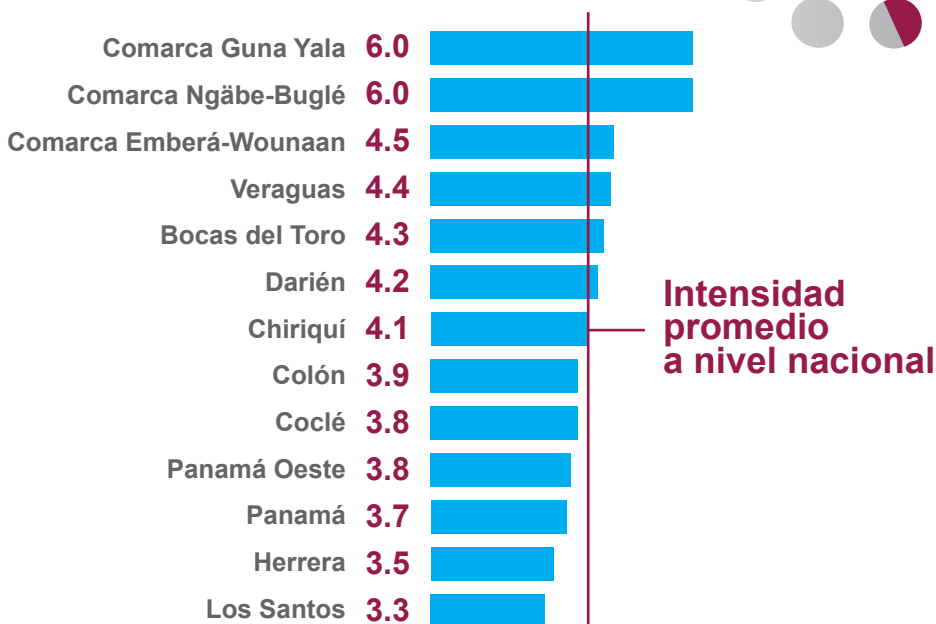

¿Cómo aportan los indicadores a explicar los niveles de pobreza

multidimensional de niños, niñas y adolescentes en Panamá?

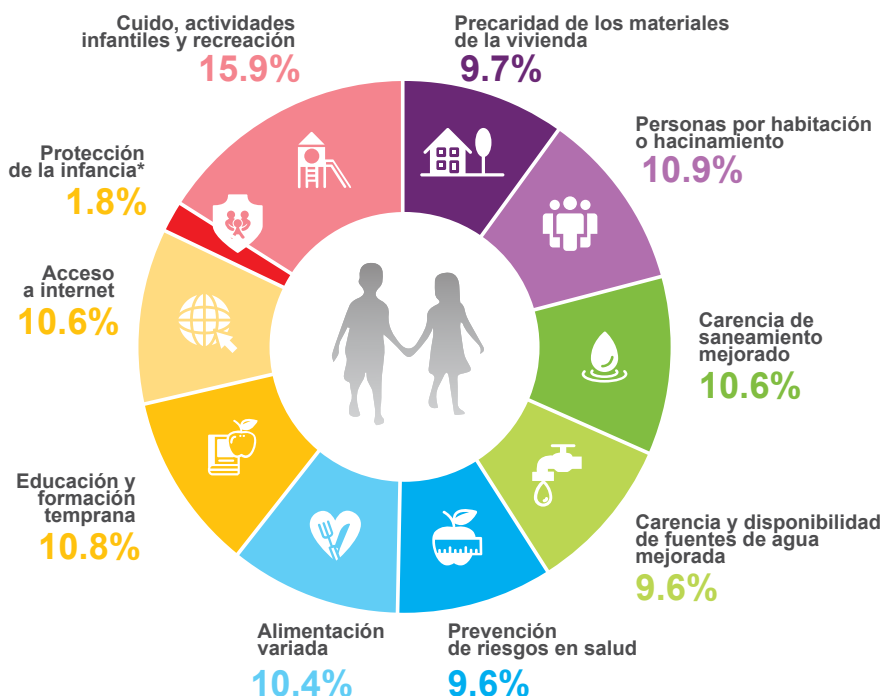

*Compuesto por dos indicadores: de 0-9 años se consideró la no inscripción en el Registro Civil y de 10-17 años, la ocupación laboral con carga horaria excesiva.

¿Por qué importa la pobreza infantil?

La pobreza infantil no solo es mayor y más intensa que la pobreza entre los adultos, sino que tiene también consecuencias más profundas y duraderas, a veces irreversibles.

Además, las mediciones tradicionales de la pobreza se hacen a nivel de hogares y eclipsan el hecho que dentro de los hogares la distribución de los recursos es desigual y que, en general, los niños y las niñas suelen ser los más perjudicados.

¿Por qué una medición multidimensional de la pobreza?



La pobreza por ingresos es insuficiente para dar cuenta del bienestar integral de la infancia, porque sus necesidades pueden y deben ser atendidas a través de servicios y bienes públicos. Tanto la medición de la pobreza multidimensional como la de la pobreza monetaria son importantes y complementarias; ambas aportan al entendimiento de la pobreza infantil.

En el caso de la pobreza multidimensional infantil se consideran privaciones que son específicas de este grupo poblacional, midiendo aspectos acordes al ciclo de vida.

¿Cómo se mide la pobreza multidimensional de niños, niñas y adolescentes?



Se mide a partir de 5 dimensiones y 10 indicadores, identificados de manera participativa, procurando dar voz a funcionarios, actores relevantes y especialistas de la sociedad civil, pero muy especialmente a los propios niños y niñas. Un niño o niñas es considerado pobre multidimensional si refleja privaciones en al menos 3 de los 10 indicadores contemplados en la métrica.

El IPM-NNA ha sido construido por un Comité Técnico Asesor (CTA), conformado por el Ministerio de Desarrollo Social (MIDES), el Ministerio de Economía y Finanzas (MEF) y el Instituto Nacional de Estadística y Censo (INEC), y con las instituciones gubernamentales que integran el Gabinete Social en su versión ampliada y con el asesoramiento de UNICEF, PNUD y el Oxford Poverty and Human Development Initiative (OPHI).

Descargar versión completa del informe en:
<http://www.mef.gob.pa> o <https://www.unicef.org/panama>



© UNICEF Panamá/2016/Málaga

Desde su creación en 1946, **UNICEF** trabaja para mejorar las vidas de los niños, de las niñas y de sus familias. Para ello, moviliza recursos, desarrolla acciones y crea alianzas estratégicas con los gobiernos, la sociedad civil, el sector privado, las universidades y los centros del conocimiento.

En Panamá, UNICEF asesora al gobierno y organizaciones de la sociedad civil para que 1,314,613 niños, niñas y adolescentes, especialmente los que se encuentran en situación más desfavorable, puedan crecer y desarrollarse gozando de todos sus derechos.

Foto portada: © UNICEF Panamá/2018/D. Mazo
Noviembre 2018

Fondo de las Naciones Unidas para la Infancia, UNICEF

Oficina de País en Panamá

Calle Alberto Tejada, Edificio 102
Ciudad del Saber
Panamá, República de Panamá

Apartado Postal 0843-03045
Teléfono +507 301-7370
unicefpanama@unicef.org
www.unicef.org/panama

🐦 @unicefpanama
📘 /unicefpanama
📺 unicefpanama
📷 @unicefpanama

