

GENERALIDADES

PRESUPUESTO GENERAL DEL ESTADO

PRESUPUESTO GENERAL DEL ESTADO

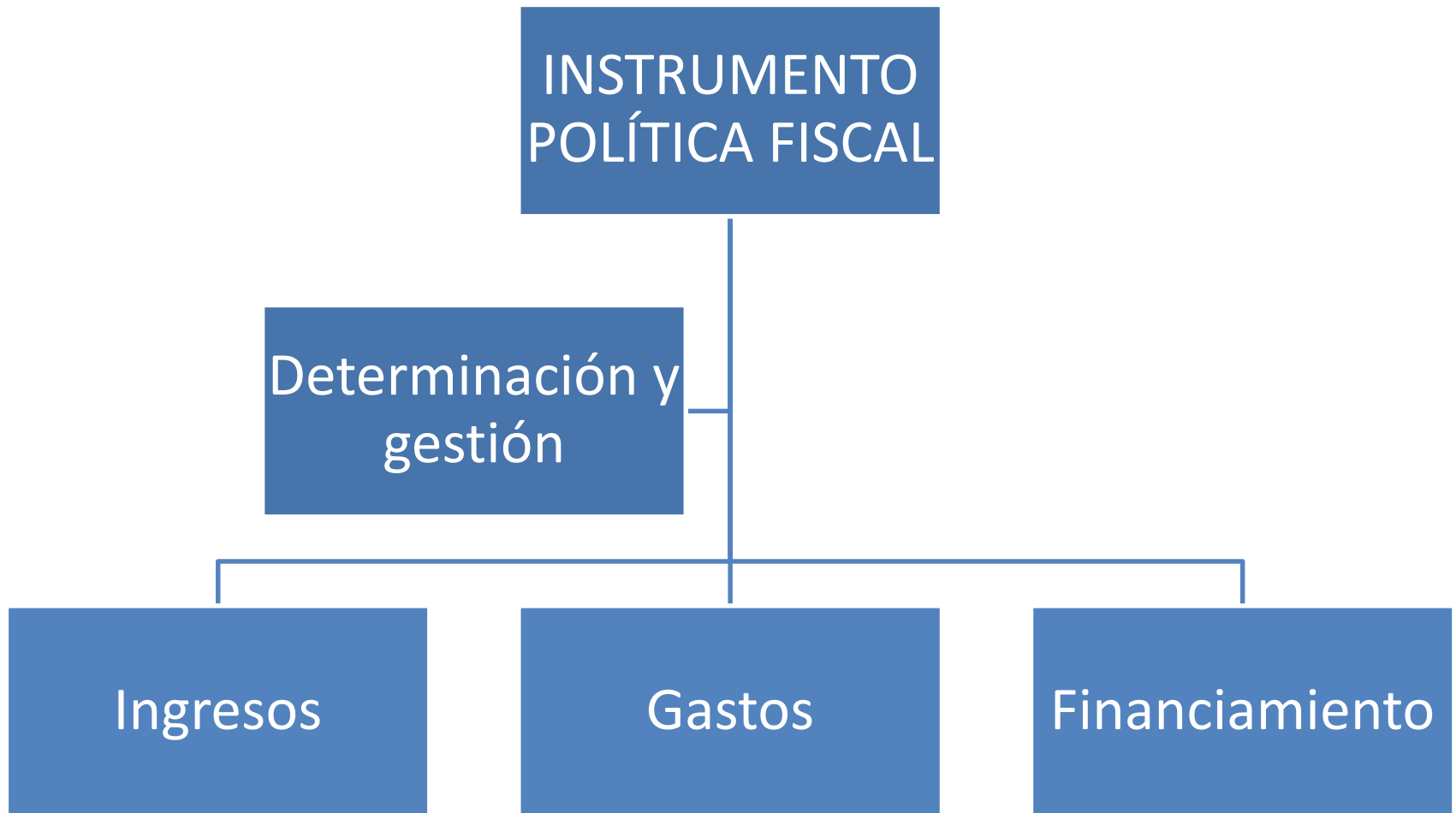

CICLO PRESUPUESTARIO

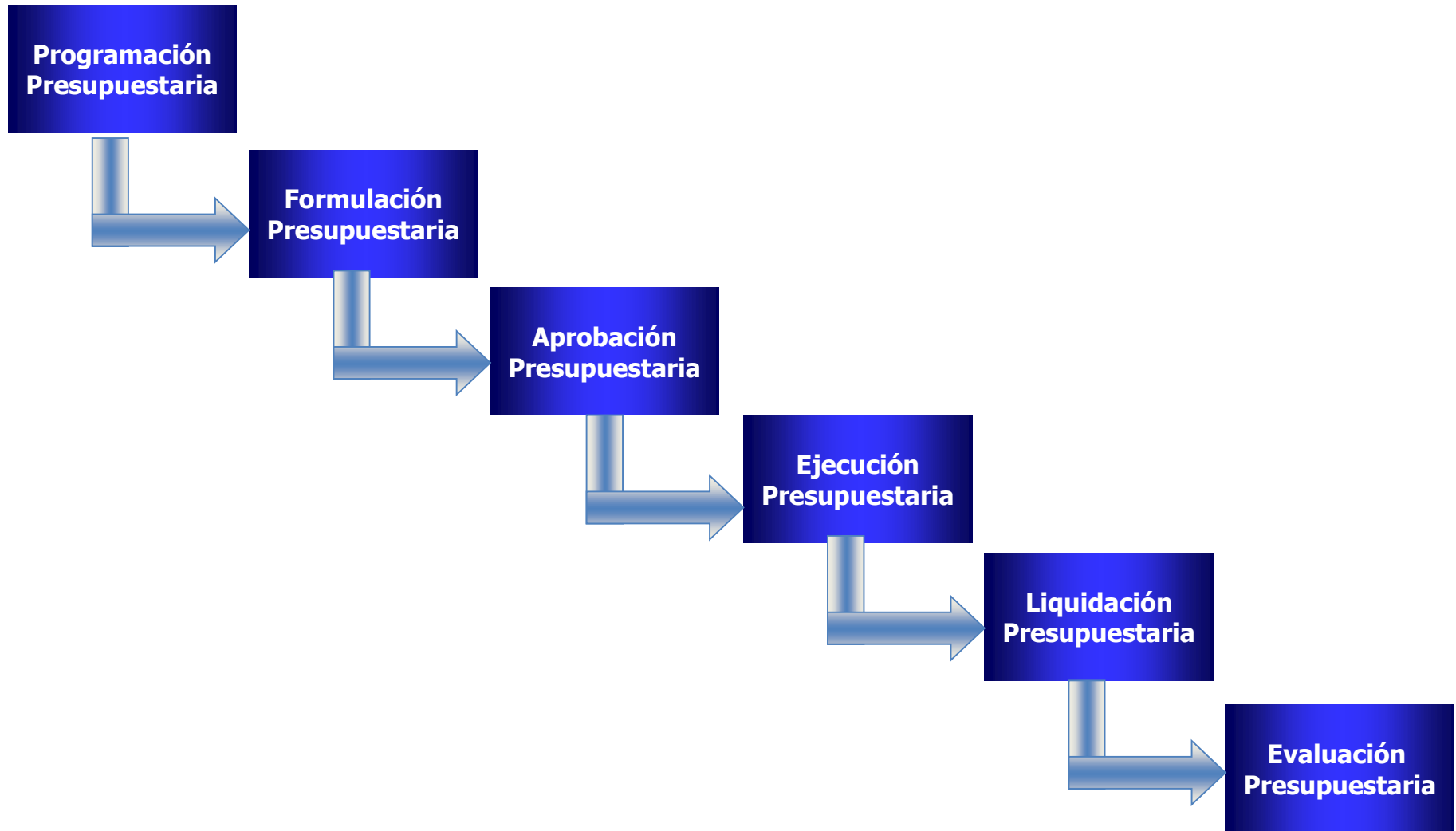

PROGRAMACIÓN Y FORMULACIÓN

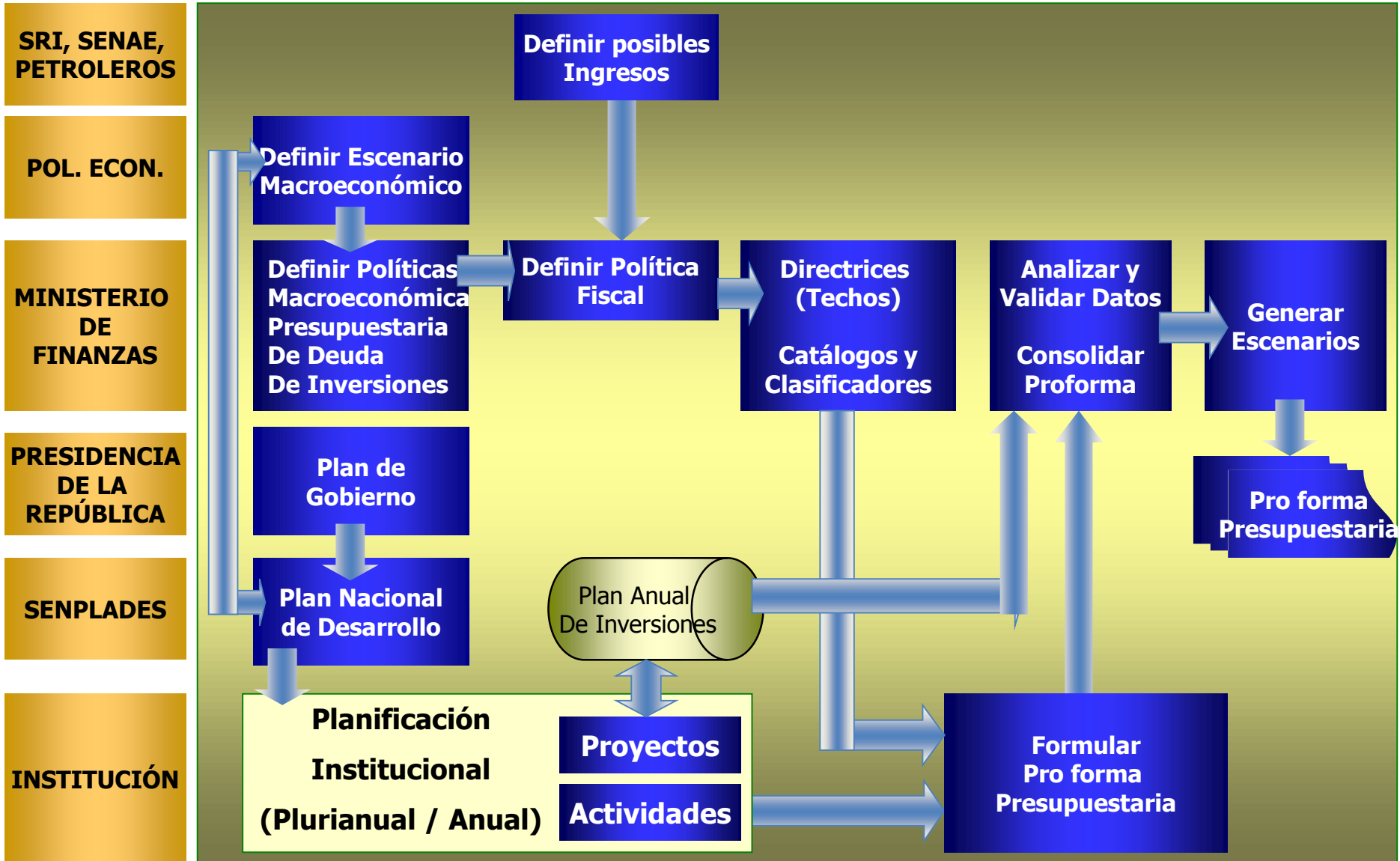

CLASIFICADORES Y CATÁLOGOS



PROFORMA DEL PRESUPUESTO GENERAL DEL ESTADO 2016

EVOLUCIÓN DEL PRESUPUESTO GENERAL DEL ESTADO 2007- 2016

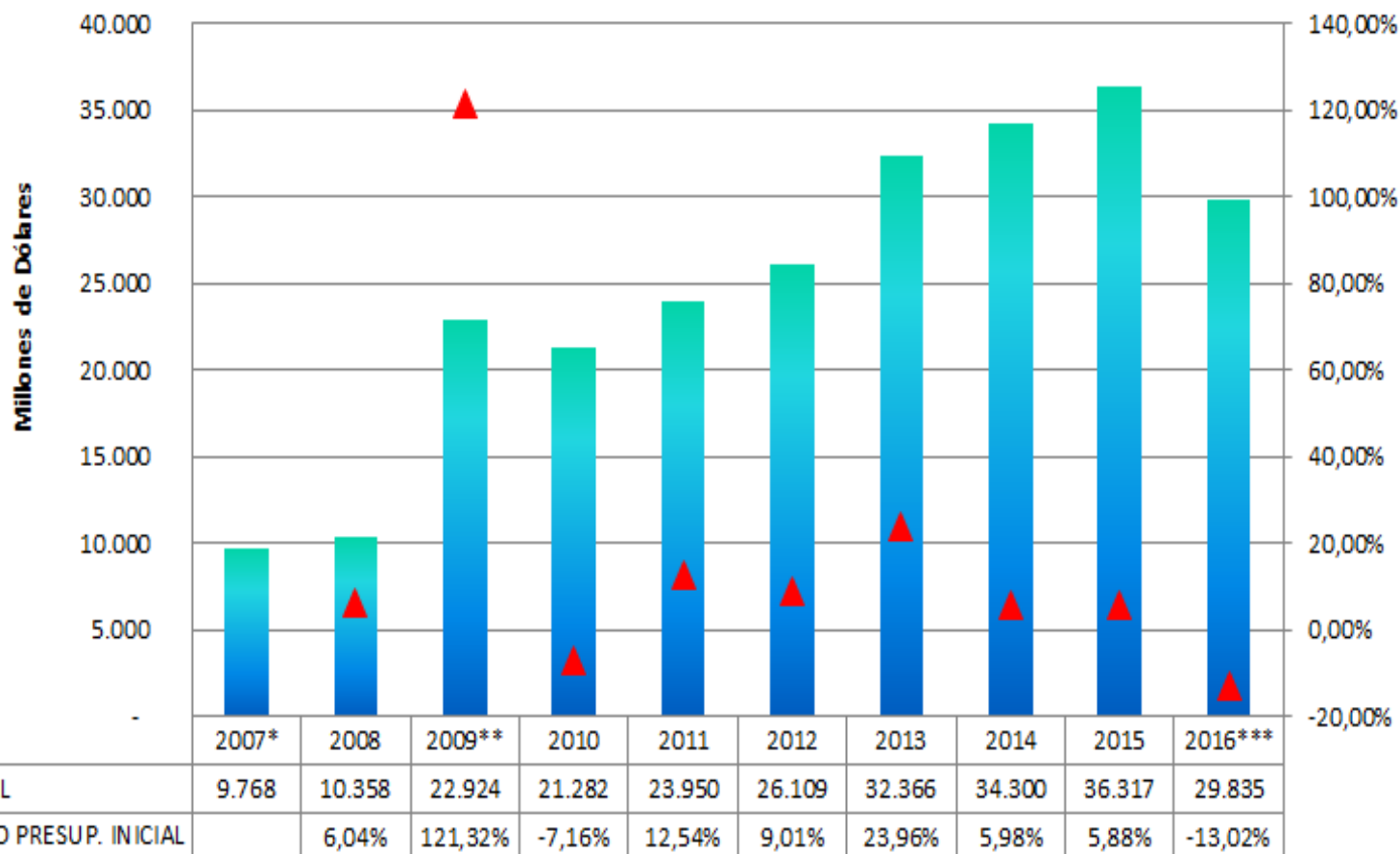

*Año 2007 Y 2008 Ambito Gobierno Central

** Año 2009 Presupuesto Inicial Prorrogado a Agosto 2009

***Año 2016 Proforma 2016

PRINCIPALES INDICADORES MACROECONÓMICOS 2016



INDICADORES	PROFORMA 2016
INFLACIÓN	3,3%
CRECIMIENTO REAL PIB	1,0%
PIB NOMINAL (millones de dólares)	102.426
PRECIO DE EXPORTACIÓN PETRÓLEO (USD/ Barril)	35,0
VOLUMEN DE EXPORTACIÓN (millones de barriles)	130,6
VOLUMEN DE IMPORTACIÓN DE DERIVADOS (millones de barriles)	47,3

CUENTA AHORRO INVERSIÓN

FINANCIAMIENTO



(cifras en dólares)

SOBRE LA LINEA

INGRESOS TOTALES	23.233.523.367,96
INGRESOS PERMANENTES	22.559.954.615,72
IMPUESTOS	15.489.701.480,00
TASAS Y CONTRIBUCIONES	1.780.008.793,44
VENTA DE BIENES Y SERVICIOS	81.914.065,00
RENTAS DE INVERSIONES Y MULTAS	344.234.795,46
TRANSFERENCIAS Y DONACIONES CORRIENTES	4.807.269.231,00
OTROS INGRESOS	56.826.250,82
INGRESOS NO PERMANENTES	673.568.752,24
VENTAS DE ACTIVOS NO FINANCIEROS	39.615.818,84
TRANSFERENCIAS Y DONACIONES DE CAPITAL E INVERSION	633.952.933,40
GASTOS TOTALES	25.700.715.726,80
GASTOS PERMANENTES	17.412.865.236,26
GASTOS EN PERSONAL	8.789.691.178,26
BIENES Y SERVICIOS DE CONSUMO	4.676.207.657,00
GASTOS FINANCIEROS	1.750.374.006,00
OTROS GASTOS CORRIENTES	271.424.940,00
TRANSFERENCIAS Y DONACIONES CORRIENTES	1.925.167.455,00
PREVISIONES PARA PREASIGNACION	0,00
GASTOS NO PERMANENTES	8.287.850.490,54
GASTOS EN PERSONAL PARA INVERSION	167.449.108,97
BIENES Y SERVICIOS PARA INVERSION	1.184.747.425,25
OBRAS PUBLICAS	1.629.663.427,84
OTROS GASTOS DE INVERSION	930.359,52
TRANSFERENCIAS Y DONACIONES DE INVERSION	1.401.721.254,67
BIENES DE LARGA DURACION	529.433.606,08
TRANSFERENCIAS Y DONACIONES DE CAPITAL	3.373.905.308,21
RESULTADO PRIMARIO	-716.818.352,84
RESULTADO TOTAL	-2.467.192.358,84

CUENTA AHORRO INVERSIÓN FINANCIAMIENTO



BAJO LA LINEA

VARIACION DEL FINANCIAMIENTO	3.282.843.665,50
FINANCIAMIENTO PUBLICO	5.858.287.756,49
(-) AMORTIZACIONES DE LA DEUDA PUBLICA	2.575.444.090,99
VARIACION DE LAS INVERSIONES FINANCIERAS	4.559.780,34
RECUPERACION DE INVERSIONES	4.559.780,34
(-) INVERSIONES FINANCIERAS	0,00
VARIACION DE ACTIVOS	738.727.416,00
SALDOS DISPONIBLES	0,00
CUENTAS PENDIENTES POR COBRAR	13.727.416,00
VENTAS ANTICIPADAS	725.000.000,00
VARIACION DE PASIVOS	1.558.938.503,00
OTROS PASIVOS	0,00
PASIVO CIRCULANTE	1.558.938.503,00
OBLIGACIONES VENTAS ANTICIPADAS DE PETROLEO	0,00
RESULTADO TOTAL	2.467.192.358,84

BRECHA DE FINANCIAMIENTO **0,00**

REGLA FISCAL: Ingresos Permanentes - Gastos Permanentes **5.147.089.379,46**

Nota: Incluye el valor de la Cuenta de Financiamiento de Derivados Deficitarios por USD 4.477,13 mill.

CONCEPTO	MONTO USD
INGRESOS PERMANENTES	22.559.954.616
GASTOS PERMANENTES	17.412.865.236
DÉFICIT / SUPERÁVIT PERMANENTES	5.147.089.379
INGRESOS NO PERMANENTES	673.568.752
GASTOS NO PERMANENTES	8.287.850.491
DÉFICIT / SUPERÁVIT NO PERMANENTES	(7.614.281.738)
DÉFICIT / SUPERÁVIT GLOBAL	(2.467.192.359)

PROFORMA 2016 – DISPOSICIONES CONSTITUCIONALES



(cifras en dólares)

SECTOR	ASIGNADO 2015 a	PROFORMA 2016 b	VARIACIÓN ABSOLUTA c=b-a	VARIACIÓN RELATIVA d=b/a
SALUD	3.413.327.407	3.925.460.254	512.132.847	15,00%

EDUCACIÓN	3.778.598.392	4.291.251.729	512.653.337	13,57%
-----------	---------------	---------------	-------------	--------

PIB PROFORMA 2016	102.426.000.000
0,50%	512.130.000

DEUDA / PIB

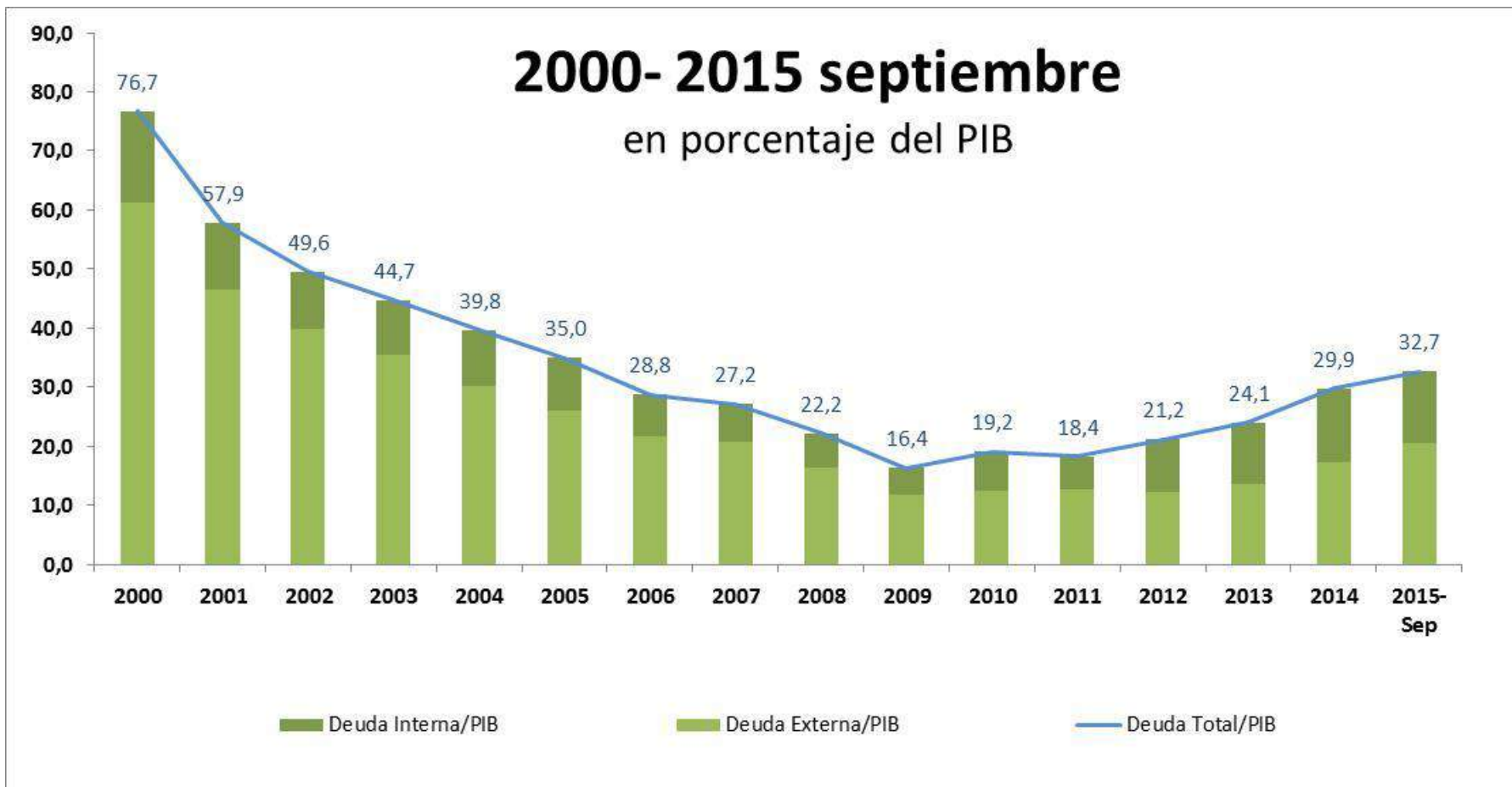

FUENTE: Boletines informativos del Banco Central y Boletines de deuda pública de la Subsecretaría de Financiamiento Público

ELABORACIÓN: Subsecretaría de Financiamiento Público

PROFORMA 2016 CONSEJOS SECTORIALES



(cifras en dólares)

CONSEJO SECTORIAL	PROFORMA
TESORO NACIONAL, IMPORT. DERIVADOS, DEUDA PÚBLICA, GADs	12.772.024.504
CONSEJO SECTORIAL DEL TALENTO HUMANO Y EL CONOCIMIENTO	3.813.448.460
CONSEJO SECTORIAL DE DESARROLLO SOCIAL	3.458.135.865
CONSEJO SECTORIAL DE SEGURIDAD	3.151.681.387
OTRAS FUNCIONES DEL ESTADO	2.216.037.481
CONSEJO SECTORIAL DE SECTORES ESTRATEGICOS	1.742.589.443
CONSEJO SECTORIAL DE LA PRODUCCION EMPLEO Y COMPETITIVIDAD	1.431.094.646
OTRAS INSTITUCIONES DEL EJECUTIVO	1.034.080.286
CONSEJO SECTORIAL DE LA POLITICA ECONOMICA	208.891.068
CONSEJO DE LA IGUALDAD	7.115.181
Total general	29.835.098.321

Nota: Incluye Empresas Públicas en cada Consejo Sectorial.

PROFORMA 2015

PAI - CONSEJOS SECTORIALES



(cifras en dólares)

CONSEJO SECTORIAL	PROFORMA 2016
CONSEJO SECTORIAL DE SECTORES ESTRATEGICOS	1.563.411.494
CONSEJO SECTORIAL DEL TALENTO HUMANO Y EL CONOCIMIENTO	1.358.608.323
CONSEJO SECTORIAL DE LA PRODUCCION EMPLEO Y COMPETITIVIDAD	936.682.127
CONSEJO SECTORIAL DE DESARROLLO SOCIAL	742.578.292
INMOBILIAR Y OTRAS INSTITUCIONES DEL EJECUTIVO	347.857.174
CONSEJO SECTORIAL DE SEGURIDAD	208.259.392
OTRAS FUNCIONES DEL ESTADO	153.001.930
CONSEJO SECTORIAL DE LA POLITICA ECONOMICA	37.875.463
CONSEJOS DE LA IGUALDAD	530.000
Total general	5.348.804.194

Nota: Cada consejo sectorial incluye transferencia para empresas públicas y proyectos ejecutados por el SECOB.

GASTO SOCIAL

PROFORMA DEL PRESUPUESTO GENERAL DEL ESTADO 2016

EVOLUCIÓN GASTO SOCIAL

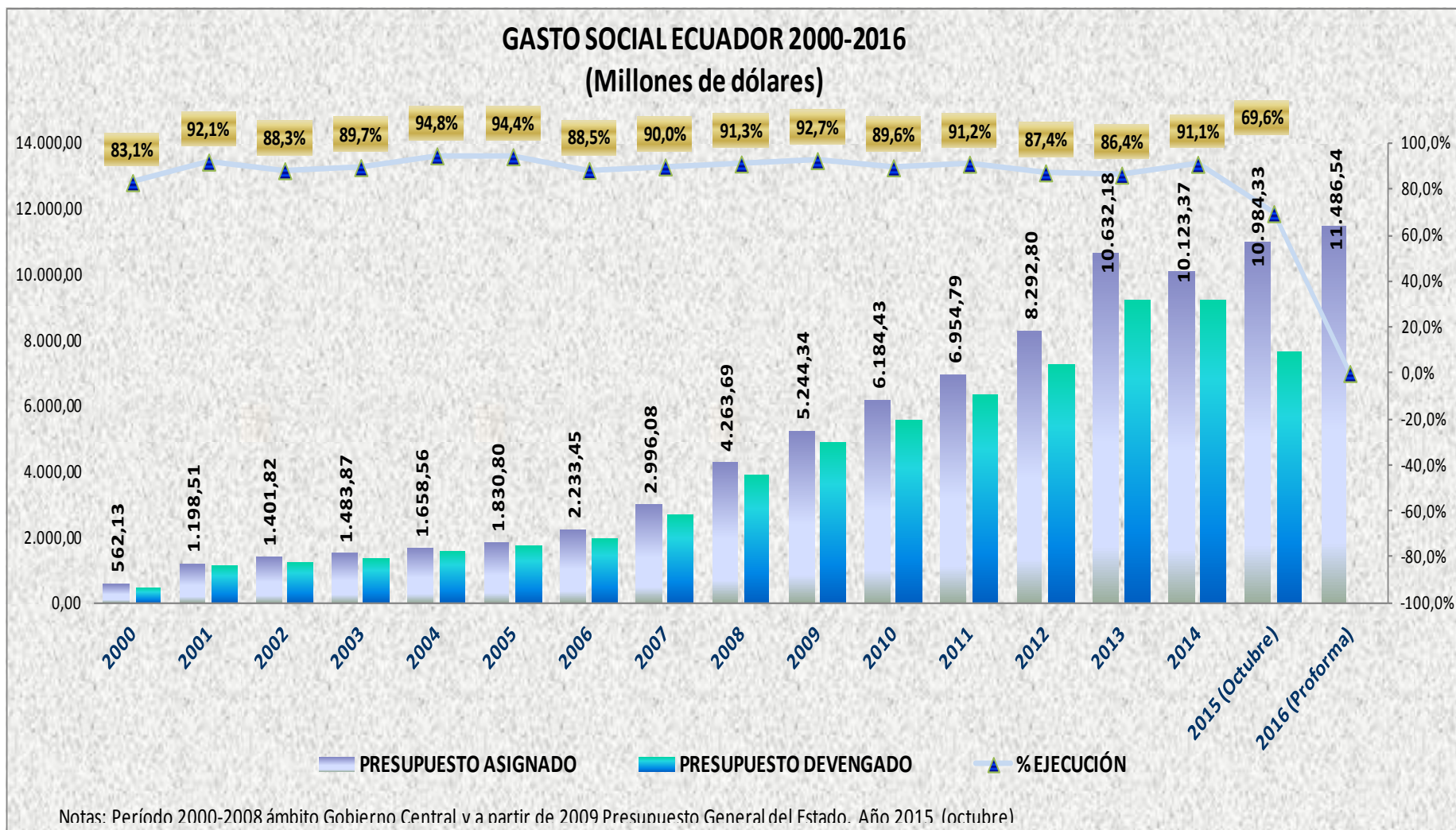

GASTO SOCIAL DEVENGADO RESPECTO AL PRESUPUESTO ESTADO Y EL PIB

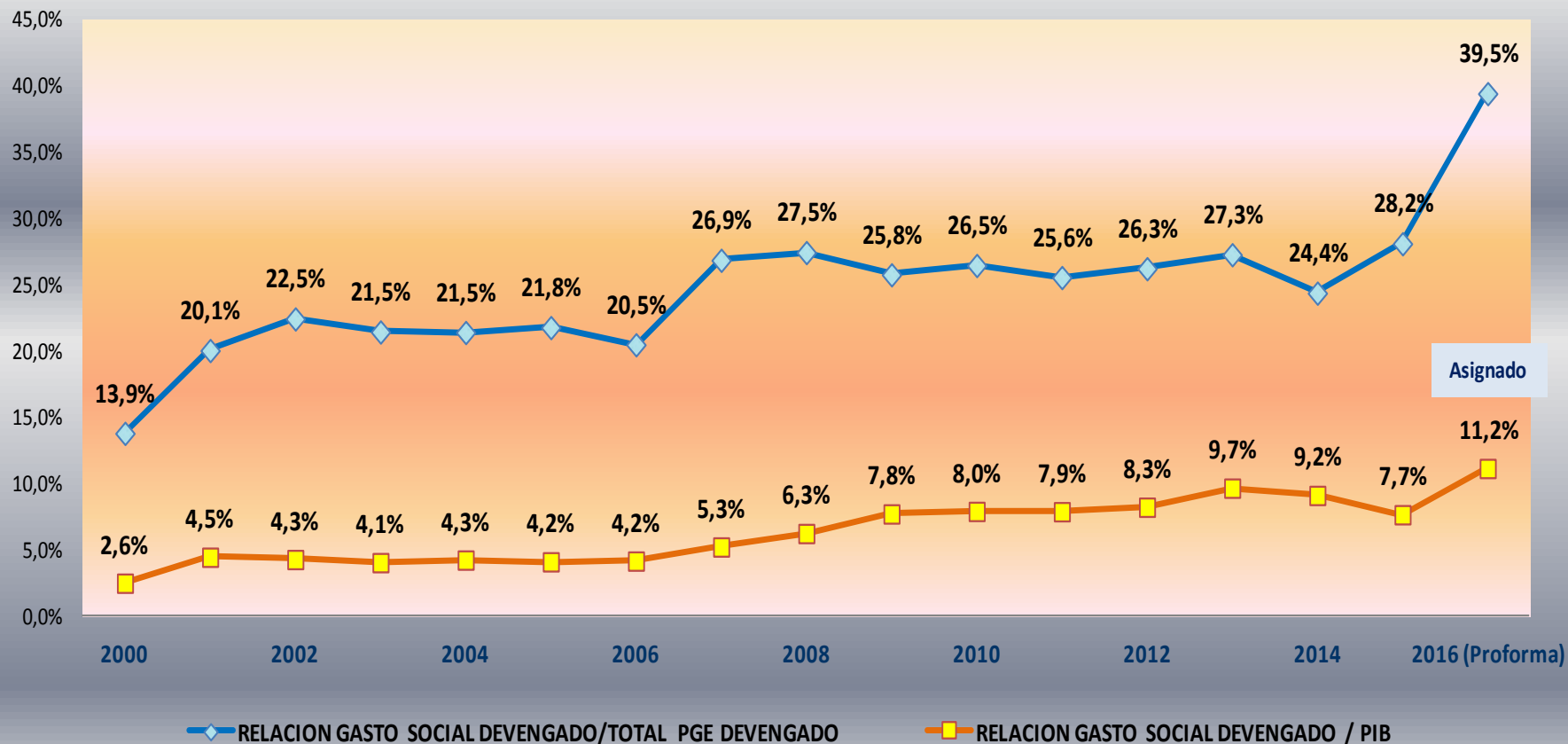

Notas: Período 2000-2008 ámbito Gobierno Central y a partir de 2009 Presupuesto General del Estado

INVERSIÓN PÚBLICA SOCIAL



ENTIDAD	PROFORMA 2016
MINISTERIO DE DESARROLLO URBANO Y VIVIENDA	89.230.663,16
MINISTERIO DE EDUCACION	703.070.677,00
MINISTERIO DE INCLUSION ECONOMICA Y SOCIAL	37.960.568,09
MINISTERIO DE SALUD PUBLICA	289.267.260,44
MINISTERIO DEL TRABAJO	33.767.435,95
MINISTERIO DE COORDINACION DE DESARROLLO SOCIAL	10.560.767,13
MINISTERIO DEL DEPORTE	19.280.912,00
PROYECTOS SERCOB	555.206.957,36
TOTAL	1.738.345.241,13

RECURSOS ORIENTADOS A LA NIÑEZ Y ADOLESCENCIA

PROFORMA DEL PRESUPUESTO GENERAL DEL ESTADO 2016

INSTRUMENTOS PRESUPUESTARIOS

CATÁLOGO DE ENTIDADES

- Ministerio de Educación
- Instituto de Provisión de Alimentos
- Instituto Nacional de Evaluación Educativa

CATÁLOGO FUNCIONAL

CLASIFICADORES ORIENTADORES DE GASTOS EN POLÍTICAS DE IGUALDAD

PROGRAMAS

- Desarrollo Infantil
- Protección especial en el ciclo de vida
- Servicio de apoyo a la juventud

PROYECTOS Y ACTIVIDADES RELACIONADAS

- Erradicación del trabajo infantil
- Nutrición en el ciclo de vida
- Desnutrición cero

CATÁLOGO FUNCIONAL



CODIGO	FUNCIONAL
G37	SERVICIOS MÉDICOS A LA NIÑEZ Y ADOLESCENCIA
I10	EDUCACIÓN INICIAL
I11	EDUCACIÓN INICIAL
I12	EDUCACIÓN INICIAL 2
I20	EDUCACIÓN PRIMARIA GENERAL BÁSICA
I21	EDUCACIÓN GENERAL BÁSICA PREPARATORIA
I22	EDUCACIÓN GENERAL BÁSICA ELEMENTAL
I23	EDUCACIÓN GENERAL BÁSICA MEDIA
I24	EDUCACIÓN GENERAL BÁSICA SUPERIOR
I30	BACHILLERATO
I31	BACHILLERATO GENERAL
I32	BACHILLERATO COMPLEMENTARIO
I33	BACHILLERATO TÉCNICO PRODUCTIVO
I40	EDUCACIÓN ESPECIAL
I41	EDUCACIÓN INCLUSIVA
I42	EDUCACIÓN PARA LA SUPERDOTACIÓN
I43	EDUCACIÓN PARA ADOLESCENTES INFRACTORES
I44	EDUCACIÓN NO ESCOLARIZADA
J40	PROTECCIÓN A FAMILIAS, MUJERES, NIÑOS Y ADOLESCENTES
J43	PROTECCIÓN A LA NIÑEZ Y ADOLESCENCIA
J93	SERVICIOS DE APOYO A LA JUVENTUD

CLASIFICADORES ORIENTADOS DE GASTOS EN POLÍTICAS DE IGUALDAD



CODIGO	DESCRIPCIÓN
010500	GENERACIONAL - INFANCIA, NIÑEZ Y ADOLESCENCIA
010501	Asegurar una atención integral de salud oportuna y gratuita, con calidad, calidez y equidad para todos los
010502	Asegurar el desarrollo infantil y la educación integral, con calidad y calidez para todos los niños, niñas y
010503	Proteger integralmente a los niños, niñas y adolescentes que se encuentran en condición de vulnerabilidad y
010504	Garantizar la atención prioritaria a niños, niñas y adolescentes con énfasis en aquellos que se encuentren en situación de pobreza, crisis económica/social severa, doble vulnerabilidad, afectados por desastres, conflictos
010505	Incorporar a los niños, niñas y adolescentes como actores clave en el diseño e implementación de las políticas,
010506	Promover la corresponsabilidad del conjunto de la sociedad en el diseño, implementación y evaluación de las políticas públicas para la igualdad de niñas, niños y
010507	Generar investigación, análisis y difusión de la situación de la infancia, niñez y adolescencia.
010508	Promover, garantizar y desarrollar la institucionalidad y políticas públicas con equidad para niños, niñas y
010509	Promover e impulsar una justicia ágil y celeridad para niños, niñas y adolescentes en conflicto con la ley civil y penal.

010600	GENERACIONAL - INFANCIA, NIÑEZ Y ADOLESCENCIA
010601	Garantizar el acceso y fomentar la permanencia de las y los jóvenes en los diferentes niveles de educación hasta
010602	Garantizar a las y los jóvenes el acceso al trabajo estable, justo y digno, así como a la capacitación, fomentando prioritariamente los emprendimientos de Economía
010603	Impulsar la salud integral de las y los jóvenes, así como la atención oportuna en servicios de salud con calidad,
010604	Facilitar el acceso a la vivienda y hábitat dignos, seguros y saludables para las y los jóvenes.
010605	Generar espacios públicos para la revitalización, promoción y difusión de las diversas expresiones culturales y de recreación, donde se valoren las distintas
010606	Facilitar el acceso de las y los jóvenes a la Información y a las Tecnologías de Información y Comunicación - TIC.
010607	Garantizar la inclusión social y los derechos de todas las y los jóvenes, y contribuir con la erradicación de la discriminación, xenofobia, violencia explotación sexual, mendicidad y trata.
010608	Impulsar y fortalecer el pleno ejercicio del derecho a la participación y la representación política y pública de las
010609	Orientar la participación de las y los jóvenes en espacios de decisión como actores estratégicos de desarrollo del
010610	Generar investigación, análisis y difusión de la situación
010611	Promover, garantizar y desarrollar la institucionalidad y políticas públicas con equidad para jóvenes.

PROFORMA 2016

NIÑEZ Y ADOLESCENCIA



(Cifras en millones de dólares)

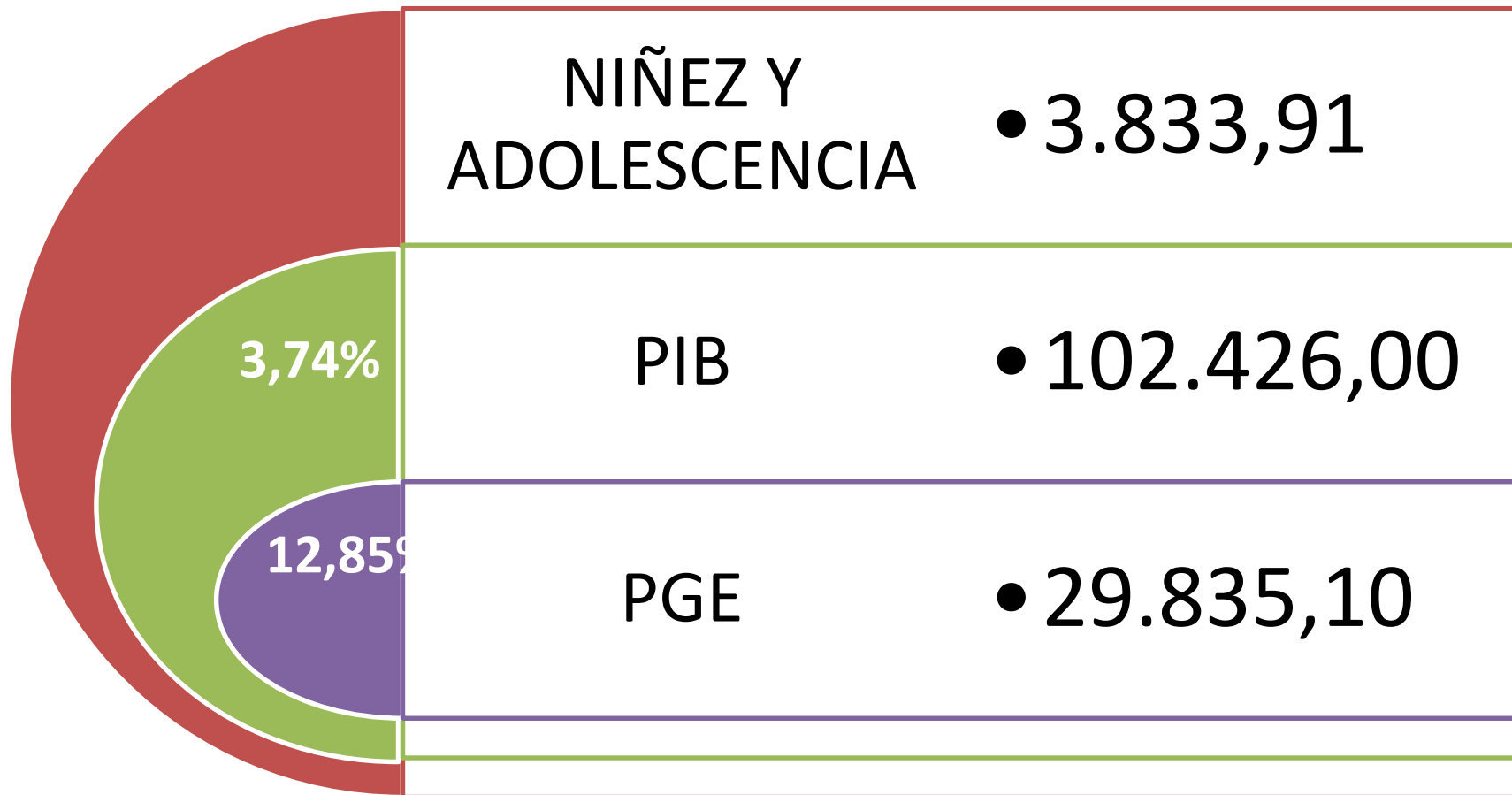

***Sabemos que tras las cifras hay
ecuatorianas y ecuatorianos que
confían en lo que hacemos!***