DILAHIRKAN DENGAN HAK

Kanak-kanak merupakan masa hadapan negara. Persekitaran yang positif perlu disediakan bagi memastikan setiap kanak-kanak dapat membesar serta merealisasikan potensi mereka yang sebenar. Konvensyen Mengenai Hak Kanak-Kanak (CRC) sedikit sebanyak membantu untuk membentuk persekitaran ini, khusus untuk kanak-kanak berumur 18 tahun dan ke bawah dengan menetapkan piawai untuk penjagaan kesihatan, pendidikan serta perkhidmatan perundangan, sivil dan sosial.

Walaupun usaha merealisasikan visi dan nilai yang termaktub di dalam CRC merupakan tanggungjawab kerajaan, masyarakat secara keseluruhannya turut bertanggungjawab untuk mencapai matlamat ini. Ibu bapa, guru, pekerja industri kesihatan, peguam dan juga kanak-kanak turut memainkan peranan yang penting setiap hari untuk melindungi dan menjamin hak semua kanak-kanak.

Untuk memastikan kanak-kanak mendapat pembelaan yang sewajarnya, Artikel 45 CRC memberikan UNICEF satu tanggungjawab yang amat penting dalam memastikan dan menggalakkan pelaksanaan hak kanak-kanak.

Untuk maklumat lanjut mengenai CRC, layari www.unicef.org/rightsite

*Cetakan timbul (embossing) Braille pada semua setem RM1.

BORN WITH RIGHTS

Children are the seeds to a country's future. For them to grow and realise their fullest potential, a conducive environment for their development and growth must first be set in place. The Convention on the Rights of the Child (CRC) helps create this environment for children aged 18 and below by setting the standards for their health care, education, as well as legal, civil and social services.

And although translating the vision and values of the CRC into reality is chiefly the government's responsibility, society as a whole is also responsible for realising the CRC's objectives. Parents, teachers, health workers, advocates and even children themselves, play crucial roles every day to protect and guarantee the rights of all children.

To ensure that children are accorded their rights as enshrined in the CRC, Article 45 of the CRC itself mandates that UNICEF play the most important role of all: Help foster the implementation of the rights of the child.

For more info about the CRC, visit www.unicef.org/rightsite

**Braille embossing on all RM1 stamps*

Butiran Teknikal / *Technical Details*

09.10.09
Tarikh Keluaran / *Date of Issue*

30sen (4 reka bentuk dalam satu blok / *Block of 4 designs*)
RM1 (cetakan timbul Braille / *Braille embossed*)
Denominasi / *Denomination*

40mm X 30mm
Saiz Setem / *Stamp Size*

14
Tebukan / *Perforation*

20 Setem / *Stamps*
Kandungan Helaian / *Sheet Content*

Tera Air SPM, Bersalut Fosfor/
SPM Watermarked, Phosphor Coated
Kertas / *Paper*

Litografi / *Lithography*
Proses Percetakan / *Printing Process*

Percetakan Keselamatan Nasional Sdn. Bhd.
Pencetak / *Printer*

TBWA\Tequila
Pereka Bentuk Setem / *Stamp Designer*

30sen
Sampul Surat Hari Pertama / *First Day Cover*

RM5.50
Folder / *Folder*

Bahan-bahan Filateli boleh didapati di pejabat-pejabat pos dan Biro-Biro Filateli.
Philatelic products are available at post office and Philatelic Bureaus.

UNIT SETEM & FILATELI / STAMP & PHILATELY UNIT
Tingkat 1, Ibu Pejabat Pos Malaysia, Kompleks Dayabumi,
50670 Kuala Lumpur, Malaysia
T (6)03 - 2275 6569 / 6567 / 6656 **F** (6)03 - 2694 2137 / 2139
E filateli@pos.com.my **W** www.pos.com.my / www.posonline.com.my

MASYARAKAT PENYAYANG MEMBERI KANAK-KANAK HAK MEREKA

A caring society gives children their rights

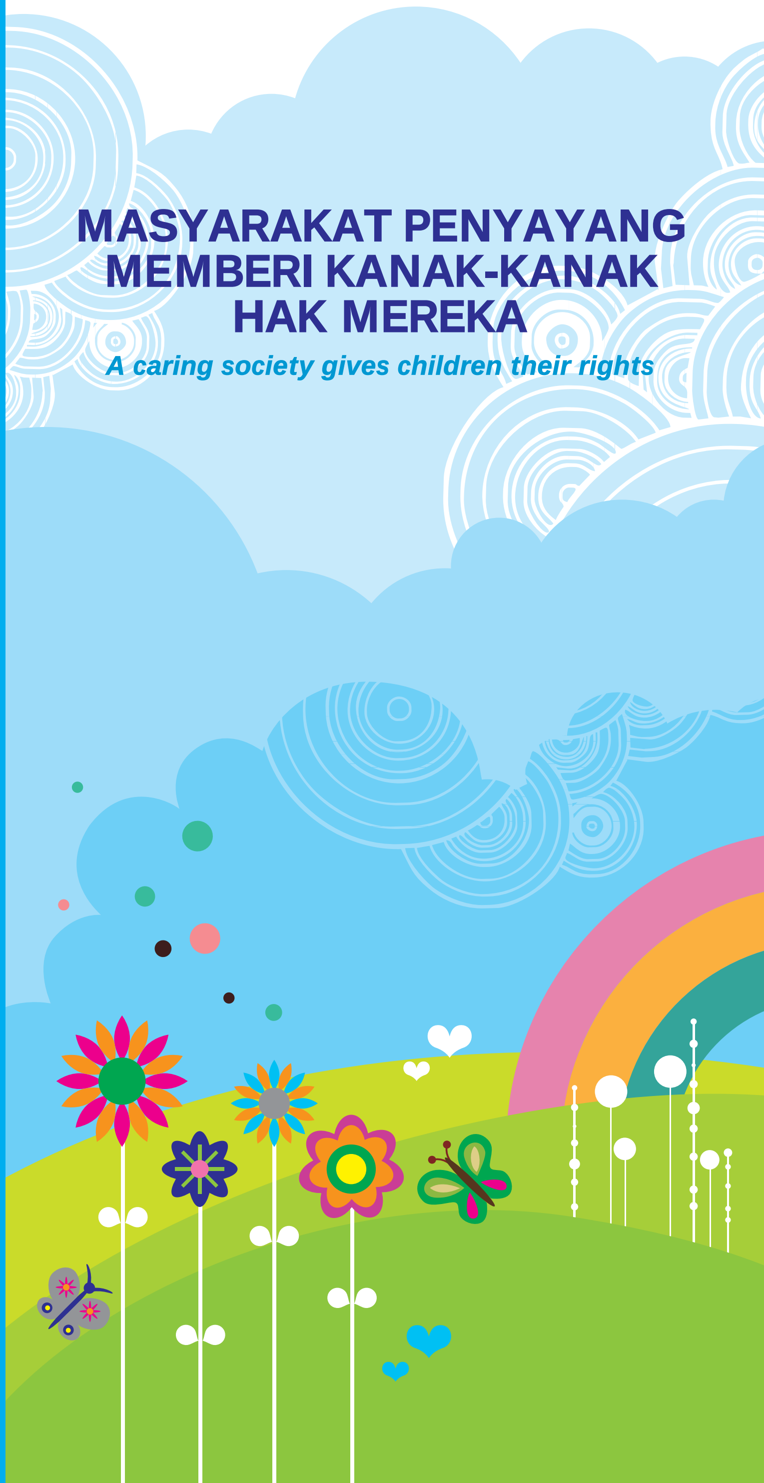

unicef

Malaysia 2009 30sen

harus berganding bahu dalam r
terhadap kanak-kanak.

RIGH

Every
up sa
explo
Yet, n
their
home
care s
Givin
childhood is only possible when socie
violence and to defend children's righ